

RUA CLARO CAMARGO RIBEIRO

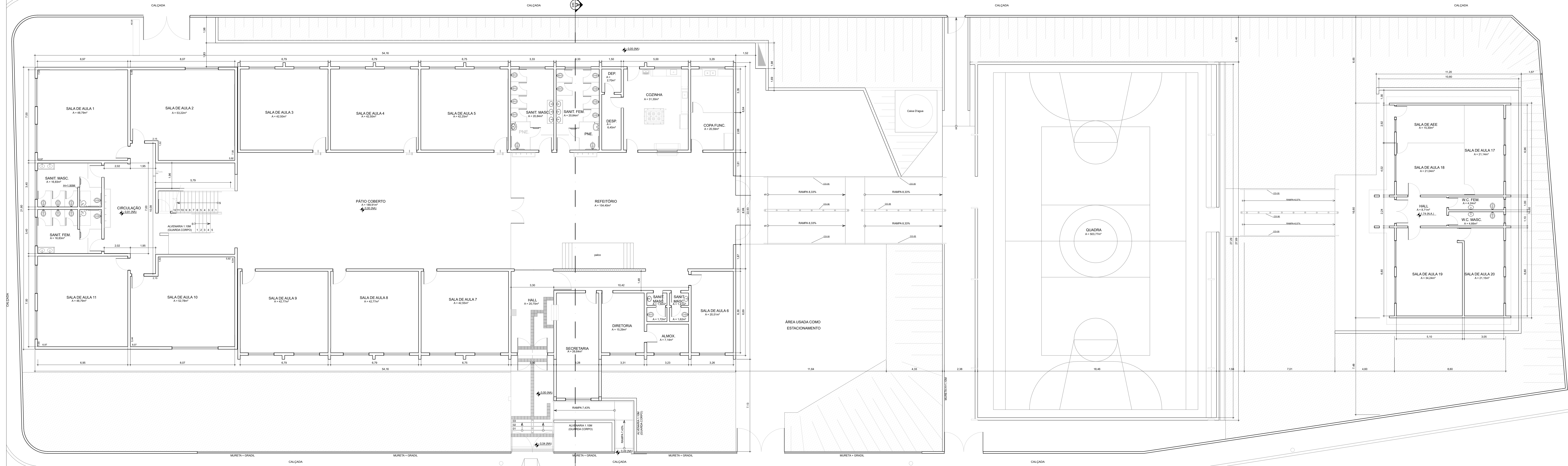

1 PLANTA TÉRREO  
ESC.: 1:100

RUA BAMBINA AMABILE CHALUPPE

CAÇADA

AVENIDA  
RUI BARBOSA

LEGENDA

|  |  |
|--|--|
|  | PAREDE EXISTENTE   |
|  | ITENS A DEMOLIR  |
|  | PAREDE A CONSTRUIR   |
|  | MAQUETE ATUADA SOBRE PISO DE 0,3%  |
|  | SIA - SÍMBOLO INTERNACIONAL DE ACESSO  |
|  | ALARMES SONOROS E VISUAIS NA COR VERMELHA E AMARELA, INSTALADA A 1,20m DE PISO ACABADO NAS SALAS DE AULA |
|  | PLACA INDICATIVA VISUAL E TÁTIL - PAREDE - REFERÊNCIA: PDE / SI-07                                       |
|  | PLACA INDICATIVA VISUAL - 70 x 20cm - PORTA - REFERÊNCIA: PDE / SI-04                                    |
|  | PLACA INDICATIVA VISUAL - 70 x 20cm - PORTA - REFERÊNCIA: PDE / SI-01                                    |
|  | PISO TÁTIL DIRECIONAL, COR VERMELHA E AMARELA  |
|  | PISO TÁTIL DE ALERTA, COR VERMELHA E AMARELA   |
|  | SINALIZAÇÃO SONORA E VISUAL DE ENTRADA E SAÍDA DE VEÍCULOS   |

NOTA

TODOS OS CORRIMENTOS DEVERÃO RECEBER CORREÇÃO DE ALTURA, LEVANDO EM CONSIDERAÇÃO O ITEM 8.3.2 DA NORMA NBR 9050/2020, ONDE DEVE-SE CONSIDERAR AS ALTURAS DE 0,80M E 0,70M DO PISO, MEDIDOS DA FACE SUPERIOR ATÉ O BOCELO OU QUINA DO DEGRAU (NO CASO DE ESCADAS) OU DO PATAMAR, ACOMPANHANDO A INCLINAÇÃO DA RAMPA.

|    |       |         |      |
|----|-------|---------|------|
| Nº | AUTOR | REVISÃO | DATA |
|----|-------|---------|------|

PREFEITURA DO MUNICÍPIO DE ITAPEVI  
SECRETARIA DE INFRAESTRUTURA E SERVIÇOS URBANOS



Título: PROJETO DE ACESSIBILIDADE

Projeto: ADEQUAÇÕES DE ACESSIBILIDADE

Obra: CEMEB - JORNALISTA JOÃO VALÉRIO DE PAULA NETO

Local do Imóvel: R. BAMBINA AMABILE CHALUPPE, 492  
AMADOR BUENO, ITAPEVI - SP / 06680-420

Proprietário: PREFEITURA MUNICIPAL DE ITAPEVI

Marcos de Oliveira Anjos  
Secretário de Infraestrutura  
e serviços urbanos  
Prefeitura Municipal de Itapevi  
CNPJ nº: 46.523.031.0001-38

ASSUNTO: ACESSIBILIDADE EXISTENTE

|                 |                     |                           |
|-----------------|---------------------|---------------------------|
| PROJETO: TÉRREO | ESCALA: 1: 100      | TIPO PROJETO: ARQUITETURA |
| ZONAMENTO: ZAD  | DATA: AGOSTO / 2021 | ETAPA: BÁSICO             |
| DESENHO: RENATO | IMPRESSO EM: 00     | REVISÃO: 00               |

Folha:

1/11